

Bereiche

Funktionsbereiche

Photodermatologie

Leitung	Prof. Dr. med. Dipl. Biol. Christoph M. Schempp
Öffnungszeiten	Mo., Do. 08.00-18.00 Uhr; Di., Mi. 08.00-16.30 Uhr; Fr. 08.00-15.00 Uhr

Der klinische Funktionsbereich Phototherapie erfüllt Aufgaben in der Krankenversorgung (Diagnostik und Therapie), der Lehre (Studentenunterricht, fachspezifische Weiterbildung) und der Forschung (UV-Biologie). Die Behandlung von entzündlichen Hauterkrankungen mit Ultraviolett (UV)-Licht nimmt einen wichtigen Platz im therapeutischen Spektrum der Dermatologie ein. Eine individuelle Lichttestung ermöglicht eine "massgeschneiderte" UV-Therapie für jeden Patienten. Besondere Therapieformen sind die Schmalspektrum-UVB-Therapie (310-313 nm), die Photochemotherapie (PUVA = Psoralen + UVA), und die extracorporale Photopherese (ECP). Ein weiterer Bereich der Krankenversorgung umfaßt die Diagnostik und Therapie von Lichtunverträglichkeiten, wie polymorphe Lichtdermatose, Mallorca-Acne oder Photoallergien.

Der Forschungsbereich Photodermatologie umfaßt anwendungsorientierte experimentelle und klinische Forschungsansätze. Das [Kompetenzzentrum skintegral®](#) beschäftigt sich mit den Mechanismen der UV-induzierten Entzündung und Hautalterung und untersucht den Einfluß lokal applizierter Substanzen auf akute und chronische UV-induzierte Hautschäden. Eine besondere Rolle spielen hierbei Antioxidantien und sekundäre Pflanzeninhaltsstoffe, sowie standardisierte Pflanzenextrakte.

Funktionsbereich Lasermedizin

Leitung	Dr. med. Felix Bross
Öffnungszeiten	Mo.-Fr. 08.00-17.00 Uhr

siehe auch [uniklinik plus](#)

Operationsabteilung

Leitung	Dr. med. Felix Bross
Funktionsleitung Pflege	Silvia Keller

Physiotherapie

Thomas Meise, Christa Isele-Beck

Die Physiotherapie ist tätig im Bereich Lymphdrainage und Krankengymnastik. Sie gibt Hilfestellung im Bereich Mobilisation, Gehtraining, Atemtherapie und Entspannung. In engem Kontakt mit den Ärztinnen und Ärzten sowie dem Pflegepersonal wird das notwendige Therapiekonzept festgelegt und durchgeführt.

Sozialdienst

Tel. 0761-270 67580

Der Sozialdienst informiert, berät, gibt Hilfestellungen zur Durchsetzung sozialrechtlicher Ansprüche und vermittelt an andere Einrichtungen und arbeitet dabei eng mit Ärzten/innen, Pflegepersonal und anderen Berufsgruppen innerhalb und außerhalb des Klinikums zusammen. Patienten der Hautklinik und deren Angehörige können sich z. B. in Fragen der häuslichen Versorgung, der nachstationären Unterstützung, der medizinischen Rehabilitation und sonstigen sozialrechtlichen Angelegenheiten direkt an den Sozialdienst wenden oder über den zuständigen Ansprechpartner in der Klinik um eine Kontaktaufnahme bitten. Die Sozialdienstmitarbeiterin ist in der Regel Mo, Di, Do, Fr vormittags im Haus.

Laborbereiche

In den Diagnostik-Laboratorien der Hautklinik werden Analysen der Patienten der Klinik durchgeführt. Die Laboratorien für Histologie und Mykologie leisten schnelle, patientennahe Diagnostik und geben den behandelnden Ärzten die Möglichkeit, den klinischen Befund mit dem Laborbefund unmittelbar zu vergleichen. Dies führt zu signifikanter Effizienzsteigerung der Diagnostik und trägt zur Kostensenkung bei. Das Labor für Allergie- und Immundiagnostik sowie das Immunfluoreszenz-Labor führten sowohl klinisch-diagnostische als auch wissenschaftliche Analysen durch, beide Labore sind wichtige Bestandteile von Forschungseinheiten der Klinik. Neu werden Mutationsanalysen zur Diagnostik von Epidermolysis bullosa auch für Einsender angeboten (Kooperation mit dem Institut für Humangenetik und Anthropologie der Universität Freiburg). Alle Laborergebnisse können unmittelbar nach Fertigstellung im Intranet (Prometheus) angesehen werden.

Histologie

Leitung

Dr. med. Kristin Technau

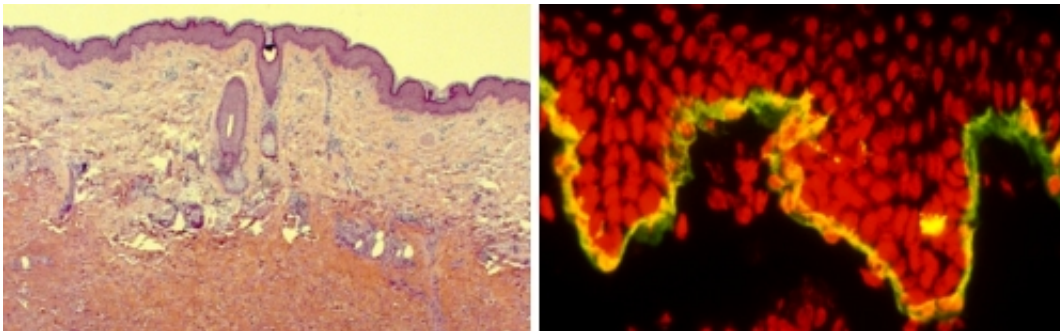

Mykologie

Leitung

Dr. med. Andrea Pfister-Wartha

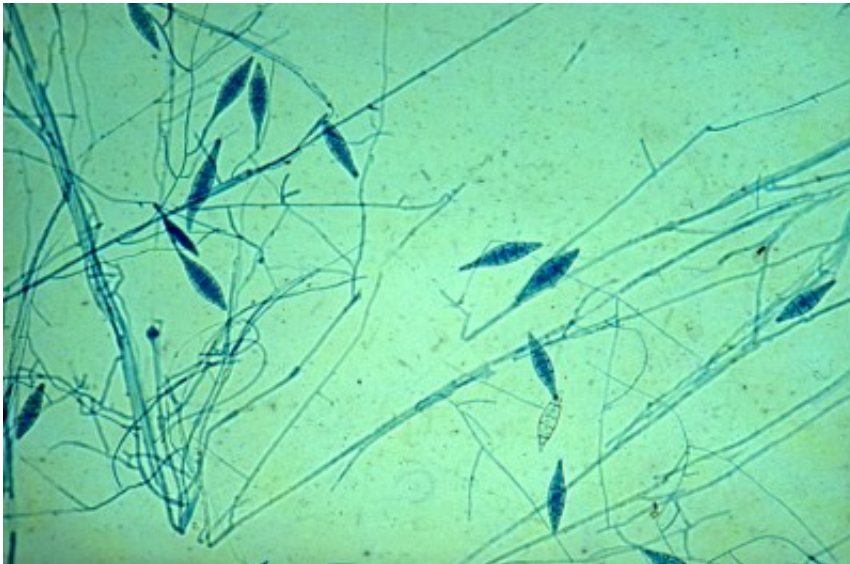

[Makrokonidien von *Microsporum canis*]

Allergie- und Immundiagnostik

Leitung

Prof. Dr. med. Thilo Jakob

Eine Auflistung aller Testverfahren der Phadia GmbH findet sich [hier](#).

Immunfluoreszenz

Leitung

Dr. med. Silke Hofmann

Labor für Mutationsanalysen

Leitung

PD Dr. med. Cristina Has

(Kooperation mit dem Institut für Humangenetik und Anthropologie, Universität Freiburg)

Sonstige Bereiche

Photodokumentation und Medienorganisation

Leitung

PD Dr. Marcel Lucas Müller

Die Photoabteilung der Hautklinik unterstützt die Diagnostik und Behandlung durch eine professionelle Photo-Dokumentation mit einem eigenen Photostudio, modernen Kameras und einem zentralen Bildverarbeitungs- und Management-System.

Medizinisches Controlling

Leitung

PD Dr. Marcel Lucas Müller

Die Einführung des fallpauschalierten Entgeltsystems der "Diagnosis Related Groups (DRGs)", welche nach australischem Vorbild in der Bundesrepublik Deutschland etabliert wurden, hat das Ziel, eine gute Versorgung der Versicherten im Krankheitsfall auf qualitativ hohem Niveau mit zumutbaren Beitragssätzen durch effizienten und zielorientierten Einsatz der Finanzmittel sicherzustellen. Das Medizinische Controlling unterstützt das Patientendaten- und Abrechnungsmanagement, optimiert die medizinische Dokumentation entsprechend der gültigen Dokumentationsregeln, analysiert Leistungsdaten und Prozesse und kommuniziert mit den Krankenkassen. Weitere Informationen zum Medizinischen Controlling finden Sie auf den

[Webseiten der DRG Research Group in Münster](#)

EDV-Abteilung

Leitung

PD Dr. Marcel Müller

Die EDV-Abteilung der Hautklinik unterstützt als Dienstleister die Mitarbeiterinnen und Mitarbeiter der Hautklinik durch die Bereitstellung, Wartung und den Ausbau einer umfassenden EDV-Infrastruktur. Besonders wichtig ist der zeitnahe Support der verschiedenen Anwendergruppen innerhalb der Klinik, um einen reibungslosen und effektiven Ablauf der Prozesse zu gewährleisten.



