

So finden Sie uns:

Wir befinden uns im Stadtteil Herdern und gehören zu den **Außenkliniken des Universitätsklinikums Freiburg**.

Achtung!
Umfangreiche Bauarbeiten in der Habsburgerstrasse!

Anreise mit Öffentlichen Verkehrsmitteln:

- Freiburg Hauptbahnhof, Direktzugang zu
- Straßenbahnhaltestelle Stadtbahnbrücke
- Beliebige Strassenbahn Richtung Stadtmitte bis BERTOLDSBRUNNEN (zwei Haltestelle weiter)
- Umsteigen in Ersatzbus Richtung Zähringen bis HAUPTSTRASSE
- nach ca. 50 m rechts ein großes weißes Gebäude (Hauptstraße 8)

Anreise mit dem Auto:

Von der A5 (Basel-Karlsruhe) kommend:

- Ausfahrt: Anschlussstelle Freiburg Nord
- ca. 4 km Richtung Stadtmitte
- am Ende der Schnellstrasse über Ampelkreuzung Richtung 'Psychiatrische Klinik'
- unter Eisenbahnbrücke hindurch, ca. 500 m danach vor provisorischer Fußgängerampel links in die Hauptstraße abbiegen
- nach ca. 50 m rechts ein großes weißes Gebäude (Hauptstraße 8)

Auf der B31 aus Richtung Donaueschingen kommend:

- Nach Tunnelende rechts einordnen, an ARAL-Tankstelle vorbei
- ca. 150 m hinter Tankstelle rechts abbiegen Richtung Landratsamt etc.
- an fünfter Ampel Richtung Waldkirch/Offenburg rechts abbiegen in die Habsburgerstraße
- Ca. 400 m stadtauswärts bis zu provisorischer Fußgängerampel
- direkt dahinter rechts in die Hauptstraße einbiegen
- nach ca. 50 m rechts ein großes weißes Gebäude (Hauptstraße 8)

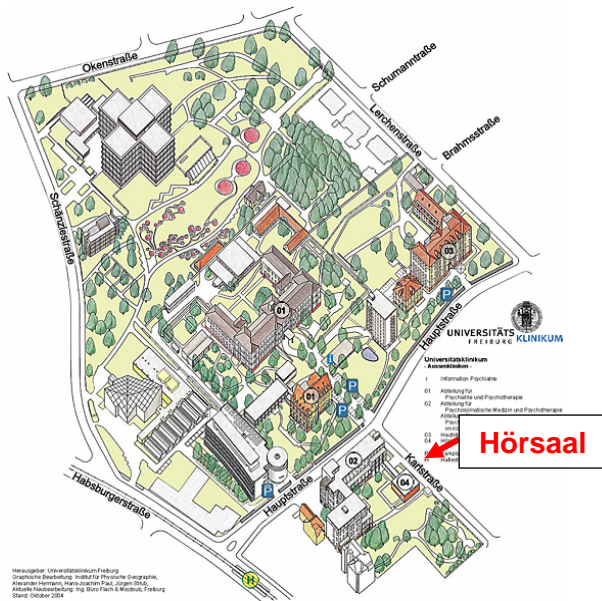

Organisatorische Hinweise:

Tagungsort:

Universitätsklinikum Freiburg
Hörsaal Psychiatrie/Hautklinik
Ecke Hauptstrasse/Karlstrasse

Tagungsdauer:

15:00 bis ca. 19:00 Uhr

Bescheinigung:

Zertifizierung mit 5 CME-Punkten
nach AIO und Landesärztekammer
wurde beantragt

Mit freundlicher Unterstützung von

BRISTOL-MYERS SQUIBB

•
NOVARTIS

•
OTSUKA



UNIVERSITÄTS
FREIBURG **KLINIKUM**

Abteilung für Psychiatrie und Psychotherapie
im Kindes- und Jugendalter

Ärztlicher Direktor: Prof. Dr. E. Schulz

Aktuelle Behandlungskonzepte schizophrener Psychosen in der Adoleszenz

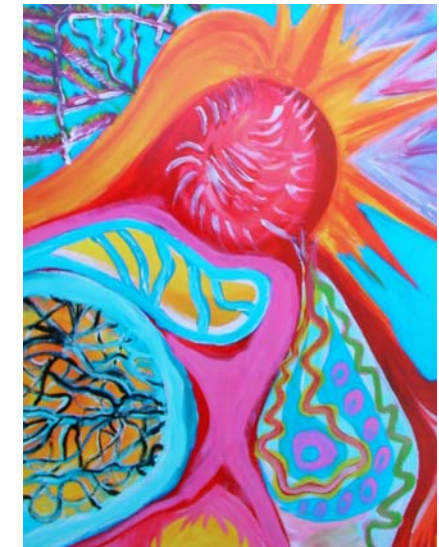

Mittwoch, 7. Oktober 2009
15:00 – 19:00 Uhr

Einladung

Liebe Kolleginnen und Kollegen,

mit dem vorliegenden Programm darf ich Sie sehr herzlich zum Symposium „Aktuelle Behandlungskonzepte schizophrener Psychosen in der Adoleszenz“ einladen.

Der inhaltliche Schwerpunkt des Symposiums soll die therapeutischen Maßnahmen sowie den Verlauf und die Prognose umfassen.

Ein besonderer Aspekt ist hierbei die Rehabilitation schizophrener Psychosen im Kindes- und Jugendalter, wie sie beispielhaft und vorbildlich in der Leppermühle realisiert ist.

Wir hoffen, Ihnen ein interessantes Programm zusammengestellt zu haben und würden uns über Ihre Teilnahme freuen.

Wir freuen uns auf einen regen Austausch mit Ihnen in Freiburg!

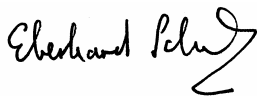

Prof. Dr. Eberhard Schulz

Wissenschaftliches Programm

Aktuelle Behandlungskonzepte schizophrener Psychosen in der Adoleszenz

- 15:00** *Eberhard Schulz*
Begrüßung, Einleitung und Moderation
- 15:15** *Christian Fleischhaker*
Medikamentöse Behandlung und Prognose
- 16:00** *Willigis Werner*
Therapeutische Behandlung
- 16:45 – 17:15 Pause**
- 17:15** *Matthias Martin*
Grundkonzepte zur Rehabilitation
- 18:00** *Eberhard Schulz*
Diskussion
- 19:00** **Ende**

Für einen kleinen Imbiss und Getränke wird gesorgt.

Moderatoren und Referenten

PD Dr. med. Matthias Martin

Leitender Oberarzt der Klinik für Psychiatrie und Psychotherapie des Kindes- und Jugendalters
Philipps-Universität Marburg
Hans-Sachs-Str. 4 – 8
35039 Marburg

Prof. Dr. med. Eberhard Schulz

Direktor der Abteilung für Psychiatrie und Psychotherapie im Kindes- und Jugendalter
Klinik für Psychiatrie und Psychosomatik
Universitätsklinikum Freiburg
Hauptstrasse 8
79104 Freiburg

Dipl.-Psych. Willigis Werner

Kinder- und Jugendwohnheim Leppermühle
Leppermühle 1
35418 Buseck

PD Dr. med. Christian Fleischhaker

Oberarzt der Abteilung für Psychiatrie und Psychotherapie im Kindes- und Jugendalter,
Klinik für Psychiatrie und Psychosomatik,
Universitätsklinikum Freiburg,
Hauptstrasse 8
79104 Freiburg