UNIVERSITÄTS KLINIKUM FREIBURG

CCCF COMPREHENSIVE CANCER CENTER FREIBURG

Organisation

Tumorzentrum Freiburg – CCCF
Universitätsklinikum Freiburg
Hugstetter Straße 49 | 79106 Freiburg
www.tumorzentrum-freiburg.de

Universitätsklinikum Freiburg
Stabstelle Unternehmenskommunikation
Andrea Wieber
Breisacher Straße 153 | 79110 Freiburg
Telefon 0761 270 18770
veranstaltung@uniklinik-freiburg.de

» Zertifizierung
Für die Veranstaltung sind Fortbildungspunkte bei der Landesärztekammer Baden-Württemberg beantragt.

SPONSOREN

Wir danken den Sponsoren für die freundliche Unterstützung.

Amgen GmbH 500 €
Bristol-Myers Squibb GmbH & Co. KGaA 500 €
MSD Sharp & Dohme GmbH 2000 €
Roche Pharma AG 500 €

Sponsoring für Standmiete und Werbezwecke

Stand bei Drucklegung
Herausgeber: © Universitätsklinikum Freiburg© 2017
Redaktion: Unternehmenskommunikation
Gestaltung: Medienzentrum

ImmunOnkologie
in der klinischen Praxis

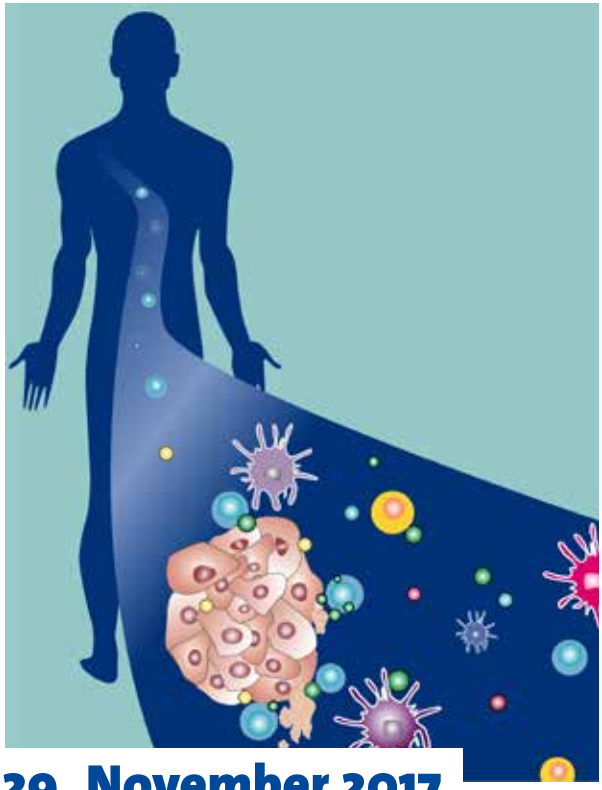

29. November 2017

18:15 Uhr – 20:30 Uhr

Großer Hörsaal
Department Innere Medizin

Tumorzentrum Freiburg - CCCF

Klinik für Innere Medizin I
Klinik für Innere Medizin II
Klinik für Dermatologie und Venerologie

Vorwort

Sehr geehrte Frau Kollegin, sehr geehrter Herr Kollege,

die Immuntherapie mit Checkpoint-Inhibitoren ist mittlerweile die Standardbehandlung bei einigen Neoplasien geworden.

Im Rahmen unserer Veranstaltung „ImmunOnkologie in der klinischen Praxis“ möchten wir über die aktuelle Datenlage in der Therapie des Lungenkarzinoms berichten und erste eigenen Erfahrungen präsentieren. Wichtig ist uns auch über unerwünschte, diesmal endokrinologische Nebenwirkungen und deren Management zu informieren und praktische Tipps zu liefern.

Im Bereich der Dermatoonkologie ist die Immun-Checkpoint-Blockade in der Therapie des fortgeschrittenen, metastasierten Melanoms fest etabliert. Aktuell liegen neue Studienergebnisse für die adjuvante Therapiesituation dieser Erkrankung vor, die wir Ihnen darstellen wollen.

Wir laden Sie herzlich zu einem Erfahrungsaustausch ein und freuen uns auf Ihre Teilnahme und auf lebhafte Diskussionen.



Dr. Justyna Rawluk
Funktionsoberärztin
Klinik für Innere Medizin I



Prof. Dr. Justus Duyster
Ärztlicher Direktor
Klinik für Innere Medizin I
Klinischer Direktor des CCC Freiburg



Prof. Dr. Robert Zeiser
Sektionsleiter
Klinik für Innere Medizin I



Dr. Frank Meiß
Kommissarischer Ltd. Oberarzt
Klinik für Dermatologie und Venerologie

Programm

18:15 Uhr	**Begrüßung** Prof. Dr. Justus Duyster
18:20 Uhr	**Checkpointinhibition - neue therapeutische Optionen des Lungenkarzinoms** Dr. Justyna Rawluk
18:40 Uhr	**Endokrinologische Nebenwirkungen der Checkpointinhibitoren-Diagnostik und Management** Dr. Katharina Laubner
19:00 Uhr	**Pause**
19:30 Uhr	**Checkpointinhibitoren als adjuvante Therapie bei Patienten mit Melanom** Dr. Frank Meiß
19:50 Uhr	**Einsatz von Checkpointinhibitoren bei Patienten mit hämatologischer Erkrankung - ein außergewöhnlicher Fall** Prof. Dr. Robert Zeiser
20:10 Uhr	**Reexposition nach vorausgegangenen Nebenwirkungen - ein Fallbericht** Dr. David Rafei-Shamsabadi
20:30 Uhr	**Ende der Veranstaltung**

Referenten

Prof. Dr. Justuts Duyster | Klinik für Innere Medizin I | CCC Freiburg
Dr. Katharina Laubner | Klinik für Innere Medizin II | UKF
Dr. Frank Meiß | Klinik für Dermatologie und Venerologie | UKF
Dr. David Rafei-Shamsabadi | Klinik für Dermatologie und Venerologie | UKF
Dr. Justyna Rawluk | Klinik für Innere Medizin I | UKF
Prof. Dr. Robert Zeiser | Klinik für Innere Medizin I | UKF

WEITERE VERANSTALTUNGEN DES TUMORZENTRUMS - CCCF

13.12.2017** | **18.15 – 20.00 Uhr c. t.
FIOK Kopf-Hals-Tumore
Großer Hörsaal | Department Innere Medizin

