Organisation

Verantwortlich für das Tumorzentrum
Prof. Dr. Justus Duyster, Prof. Dr. Christoph Peters

Tumorzentrum Freiburg – CCCF
Universitätsklinikum Freiburg
Hugstetter Straße 49 | 79106 Freiburg
www.tumorzentrum-freiburg.de

Universitätsklinikum Freiburg
Stabstelle Unternehmenskommunikation
Andrea Wieber
Breisacher Straße 153 | 79110 Freiburg
Telefon 0761 270 18770
veranstaltung@uniklinik-freiburg.de

» Zertifizierung
Für die Veranstaltung sind Fortbildungspunkte bei der Landesärztekammer Baden-Württemberg beantragt.

SPONSOREN

Wir danken den Sponsoren für die freundliche Unterstützung.

Amgen GmbH - 1000 €*
Bristol-Myers Squibb GmbH & Co. KGaA - 500 €*
IPSEN PHARMA GmbH - 1.000 €*
MSD Sharp & Dohme GmbH - 1500 €*
Roche Pharma GmbH - 1000 €*
Servier Deutschland GmbH - 1000 €*

*Sponsoring für Standmiete und Werbezwecke

Stand bei Drucklegung
Herausgeber: © Universitätsklinikum Freiburg© 2018
Redaktion: Unternehmenskommunikation
Gestaltung: Medienzentrum

UNIVERSITÄTS KLINIKUM FREIBURG
CCCF COMPREHENSIVE CANCER CENTER FREIBURG

ImmunOnkologie
in der klinischen Praxis

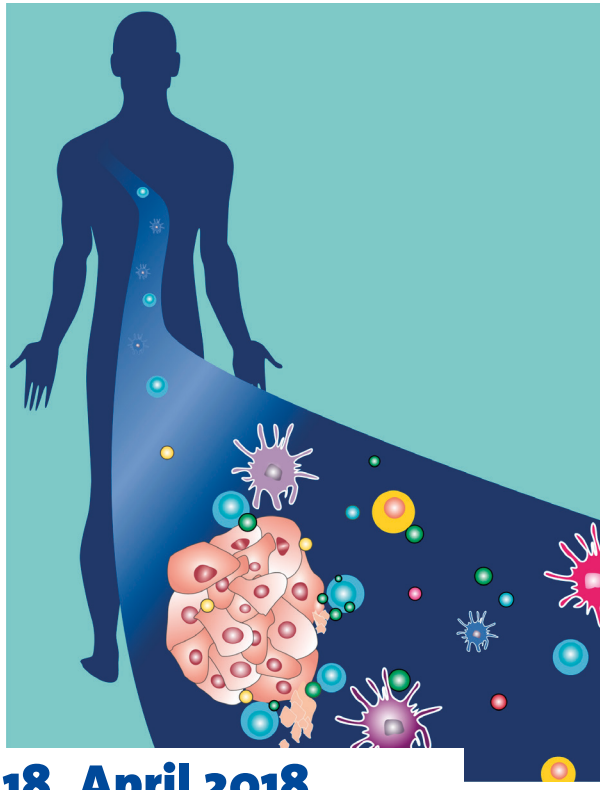

18. April 2018

18:15 Uhr – 20:00 Uhr

Großer Hörsaal
Department Innere Medizin

Tumorzentrum Freiburg - CCCF

Klinik für Innere Medizin I
Klinik für Innere Medizin II
Klinik für Dermatologie und Venerologie
Centrum für Chronische Immundefizienz

Vorwort

Sehr geehrte Frau Kollegin, sehr geehrter Herr Kollege,

im Rahmen der Veranstaltungsreihe „ImmunOnkologie in der klinischen Praxis“ werden wir dieses Mal inhaltlich einen Schwerpunkt auf einen gastrointestinalen und hepatischen Themenkomplex haben.

Hierbei sollen zunächst Daten zum Einsatz der Immuntherapie in der gastrointestinalen Onkologie dargestellt werden und eine Aussicht gegeben werden, inwiefern sich die Immunonkologie auch in diesem Indikationsgebiet etablieren kann.

Diagnose und Management von hepatischen und gastrointestinalen Nebenwirkungen unter Therapie mit Immuncheckpoint-Inhibitoren sind relevante Themen für die alltägliche klinische Praxis. Hierzu werden Fallbeispiele und Therapiealgorithmen aus der Praxis für die Praxis vorgestellt und diskutiert werden.

Mit den Immuncheckpoint- Inhibitoren greifen wir in das komplexe System der T-Lymphozyten ein. Herr Professor Dr. Ehl, klinischer Direktor des Centrums für Chronische Immundefizienz (CCI), wird seine Erfahrungen bei Immundefekten und Implikationen für den Umgang mit Immuncheckpoint-Inhibitoren darstellen. Wir laden Sie herzlich zu einem Erfahrungsaustausch ein und freuen uns auf Ihre Teilnahme und auf lebhafte Diskussionen.

Dr. Justyna Rawluk
Funktionsoberärztin
Klinik für Innere Medizin I

Prof. Dr. Justus Duyster
Ärztlicher Direktor
Klinik für Innere Medizin I
Klinischer Direktor des CCC Freiburg

Prof. Dr. Robert Zeiser
Sektionsleiter
Klinik für Innere Medizin I

Dr. Frank Meiß
Kommissarischer Ltd. Oberarzt
Klinik für Dermatologie und Venerologie

Programm

18:15 Uhr	**Begrüßung** Prof. Dr. Justus Duyster
18:20 Uhr	**Immuntherapie für Gastrointestinale Tumoren - Hoffnung und Hype** Dr. Ralph Fritsch
18:40 Uhr	**Wenn T-Zellen verrückt spielen – Lektionen von Immundefekten** Prof. Dr. Stephan Ehl
19:00 Uhr	**Pause**
19:15 Uhr	**Schwere Autoimmunkolitis und –Hepatitis nach Checkpointinhibitor-Therapie: Haben wir einen guten Therapie-Algorithmus? Fallvorstellung** Prof. Dr. Dagmar von Bubnoff
19:35 Uhr	**„If inflammation goes wild - Management von Immuntherapie-Nebenwirkungen in Darm und Leber“** PD Dr. Peter Hasselblatt
20:00 Uhr	**Ende der Veranstaltung**

Referenten

Prof. Dr. Dagmar von Bubnoff, Klinik für Dermatologie und Venerologie | UKF
Prof. Dr. Justus Duyster | Klinik für Innere Medizin I | CCC Freiburg
Prof. Dr. Stephan Ehl | CCI - Centrum für Chronische Immundefizienz | UKF
Dr. Ralph Fritsch | Klinik für Innere Medizin I | UKF
PD Dr. Peter Hasselblatt | Klinik für Innere Medizin II | UKF

WEITERE VERANSTALTUNGEN DES TUMORZENTRUMS - CCCF

27.06.2018 | 18.15 – 20.00 Uhr c. t.
Best of Clinical Oncology |
Prof. Dr. Nikolas von Bubnoff
Großer Hörsaal | Department Innere Medizin

