Organisation

Verantwortlich für das Tumorzentrum
Prof. Dr. Stefan Fichtner-Feigl, Prof. Dr. Justus Duyster,
Prof. Dr. Christoph Peters

Tumorzentrum Freiburg – CCCF
Universitätsklinikum Freiburg
Hugstetter Straße 49 | 79106 Freiburg
www.tumorzentrum-freiburg.de

Universitätsklinikum Freiburg
Stabstelle Unternehmenskommunikation
Andrea Wieber
Breisacher Straße 153 | 79110 Freiburg
Telefon 0761 270 18770
veranstaltung@uniklinik-freiburg.de

» Zertifizierung
Für die Veranstaltung sind Fortbildungspunkte bei der Landesärztekammer Baden-Württemberg beantragt.

SPONSOREN

Wir danken den Sponsoren für die freundliche Unterstützung.

AstraZeneca GmbH 1000 €

Bristol-Myers Squibb GmbH & Co. KGaA 1000 €

MSD Sharp und Dohme GmbH 1500 €

Roche Pharma AG 1000 €

*Sponsoring für Standmiete und Werbezwecke

Stand bei Drucklegung
Herausgeber: © Universitätsklinikum Freiburg ©2019
Redaktion: Unternehmenskommunikation
Gestaltung: Medienzentrum

UNIVERSITÄTS KLINIKUM FREIBURG
CCCF COMPREHENSIVE CANCER CENTER FREIBURG

Freiburger Interdisziplinäres Onkologisches Kolloquium (FIOK)

ImmunOnkologie in der klinischen Praxis

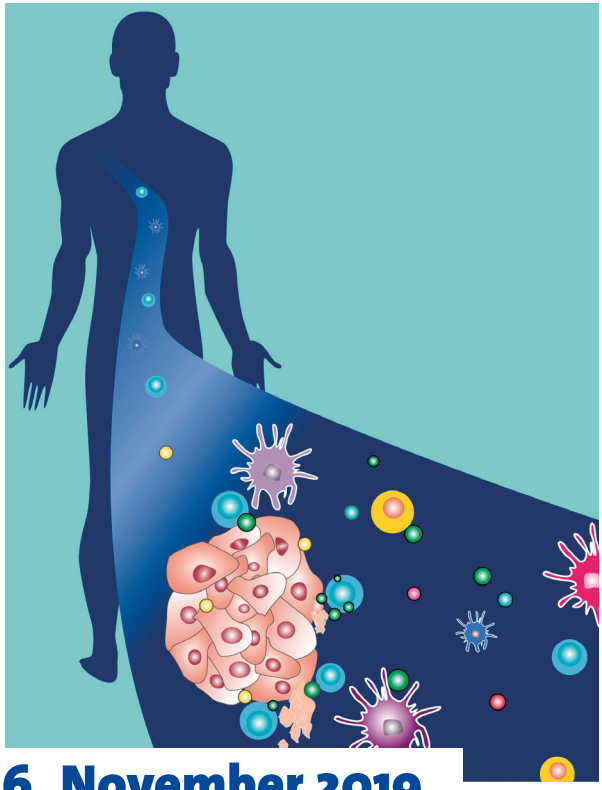

6. November 2019

18:15 Uhr – 20:30 Uhr

Großer Hörsaal
Department für Innere Medizin

Tumorzentrum Freiburg - CCCF

Klinik für Innere Medizin 1, Hämatologie, Onkologie, Stammzelltransplantation und Tumorimmunologie
Klinik für Dermatologie und Venerologie
Klinik für Strahlenheilkunde

Vorwort

Sehr geehrte Frau Kollegin, sehr geehrter Herr Kollege,

sehr herzlich laden wir Sie zum diesjährigen **Herbsttreffen ImmunOnkologie in der klinischen Praxis** ein.

Die Therapie mit den Immuncheckpoint Inhibitoren (ICI) hat sich zu einer immer breiter angewendeten Therapieoption in der Onkologie und Hämatologie entwickelt.

Trotz dieser wichtigen Entwicklung profitiert nur ein Teil der Patienten langfristig von der Immuntherapie. In den letzten Jahren hat sich ein Großteil der Forschung im Bereich Immuntherapie darauf fokussiert Resistenzmechanismen dieser Therapie zu verstehen und damit umzugehen, um die therapeutischen Erfolgschancen zu verbessern. Das Thema der Immuntherapie Resistenzmechanismen soll im Vordergrund unseres Symposiums stehen. Neben den Information zu den Resistenzmechanismen wird sich das Symposium mit der ICI in Kombination mit einer lokalen Interleukin Therapie und mit der Strahlentherapie befassen.

Neben einem guten Ansprechen auf die Therapie mit ICI sind das Erkennen der immunvermittelten Nebenwirkungen und die speziellen therapeutischen Maßnahmen gegen diese unerwünschten Nebenwirkungen entscheidend für den therapeutischen Erfolg der ICI Therapie im klinischen Alltag.

Dieser Themenkomplex bietet eine Fülle an interessanten Inhalten und Kontroversen, deshalb freuen wir uns auf eine rege Diskussion und das Interesse von Ihrer Seite.

Mit freundlichen Grüßen

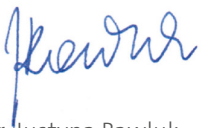

Dr. Justyna Rawluk
Funktionsoberärztin
Klinik für Innere Medizin I,
Hämatologie, Onkologie, Stammzelltransplantation und Tumorimmunologie

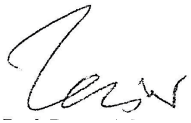

Prof. Dr. Robert Zeiser
Leiter Abteilung für Tumorimmunologie und Immunregulation
Klinik für Innere Medizin I, Hämatologie, Onkologie, Stammzelltransplantation und Tumorimmunologie



Dr. Frank Meiß
Kommissarischer Ltd. Oberarzt
Klinik für Dermatologie und Venerologie



Prof. Dr. Justus Duyster
Ärztlicher Direktor
Klinik für Innere Medizin I, Hämatologie, Onkologie, Stammzelltransplantation und Tumorimmunologie,
Klinischer Direktor des CCC Freiburg

Programm

18:15 Uhr	**Begrüßung** Prof. Dr. Justus Duyster, Prof. Dr. Robert Zeiser
18:20 Uhr	**Resistenzmechanismen gegen immunonkologische Therapien im Melanom** Prof. Dr. Bastian Schilling
18:50 Uhr	**Making a cold tumor hot: Kombination aus systemischer PD-1-Blockade und intraläsionaler Interleukin-2-Therapie** Dr. Frank Meiß
19:10 Uhr	**Pause**
19:40 Uhr	**Neue Strahlentherapie/Immuntherapie-Kombinationen: Ergebnisse präklinischer und translationaler Forschung** Prof. Dr. Gabriele Niedermann
20:00 Uhr	**Extrakorporale Photophorese zur Behandlung von immunvermittelten Nebenwirkungen** Prof. Dr. Robert Zeiser
20:15 Uhr	**Schleichende Fatigue unter der Therapie mit Checkpointinhibitoren - muss man es abklären?** Dr. Justyna Rawluk
20:30 Uhr	**Ende der Veranstaltung**

Referenten

Prof. Dr. Justus Duyster | Klinik für Innere Medizin I | UKF
Dr. Frank Meiß | Klinik für Dermatologie und Venerologie | UKF
Prof. Dr. Gabriele Niedermann | Klinik für Strahlenheilkunde | UKF
Dr. Justyna Rawluk | Klinik für Innere Medizin I | UKF
Prof. Dr. Bastian Schilling | Klinik für Dermatologie, Venerologie und Allergologie, Universitätsklinikum Würzburg, Translationale Tumorimmunologie und Immuntherapie
Prof. Dr. Robert Zeiser | Klinik für Innere Medizin I | UKF