

Allgemeine Hinweise

1. Durchführung Punktionen:
=> siehe IntRAnet: [med1www](#) / Behandlung und Therapie / **Das Blaue Buch**, S. 247 / **Grüne Buch** ab S. 90
 2. Bei Anfrage KM-Morphologie **immer** auch peripheres Blut einsenden
 3. Bei unklarer Diagnose: *
immer **3 x EDTA** (für Morphologie, Zellmarker, FISH) und **1 x Heparin** KM-Aspirat gewinnen
- * Die Untersuchungen können stufenweise weitergeleitet werden.

4. Empfehlung zur Diagnostik:

- => siehe IntRAnet: [med1www](#) / Behandlung und Therapie / **DAS ROTE BUCH**
- www.onkopedia.com/de

5. **Probeneingang:** ITZ, EG 00.071
Telefon: 0761 / 270- 35140

Probenannahme: Mo - Fr 8:00 - 15:00 Uhr
(Liquormaterial: Mo - Fr 8:00 - 14:00 Uhr)

Weitere Informationen über die einzelnen **Labore** und deren **Leistungsverzeichnisse** sind hier zu finden:

www.uniklinik-freiburg.de/medizin/behandlung/diagnostische-laboratorien



**UNIVERSITÄTS
KLINIKUM** FREIBURG

**KLINIK FÜR INNERE MEDIZIN I
KLINIK FÜR TUMORBIOLOGIE**
Hämatologie, Onkologie und
Stammzelltransplantation

Direktor: Prof. Dr. Justus Duyster

Tipps zur hämatologischen Diagnostik

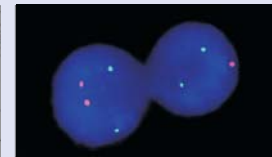
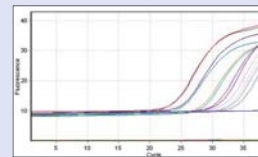
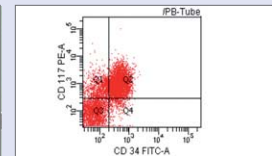
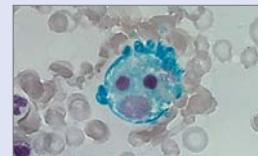

Diagnostische Laboratorien

Probeneingang

Telefon 35140

Zytomorphologie

Telefon 35140
Piepser 12-3514

Zellmarker (FACS)

Telefon 35050

Dr. Ingrid Bartsch

FISH

Telefon 33780

Dr. Milena Pantic

Molekulare Diagnostik

Telefon 32100
Telefon 35820

Dr. Dietmar Pfeifer

Dr. Miguel Waterhouse

Liquid Biopsy

Telefon 33850

Dr. Florian Scherer

Dr. Julius Wehrle

Unklare Zytopenie

- PB:** - Morphologie (EDTA)
- Zellmarker (EDTA)

KM: s. => Allgemeine Hinweise 3.

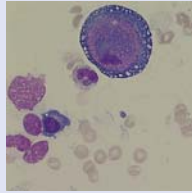

Verdacht auf eine Akute Leukämie (AL)

- PB:** - Morphologie
+ POX-Färbung (EDTA)
- Zellmarker (EDTA)

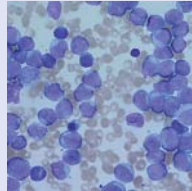

NHL mit leukämischer Ausschwemmung

- PB:** - Morphologie (EDTA)
- Zellmarker (EDTA)
- FISH (EDTA)
- Molekulare Diagnostik (EDTA)

- KM:** - Morphologie (EDTA)
- Zellmarker (EDTA)
- FISH (EDTA)
- Molekulare Diagnostik (EDTA)
- **Stanzbiopsie** in die Pathologie senden!

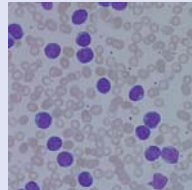

Multiples Myelom

- PB:** - Morphologie (EDTA)

- KM:** - Morphologie (EDTA)
- Zellmarker (EDTA)
- FISH (EDTA)
- Molekulare Diagnostik (EDTA)
- **Stanzbiopsie** in die Pathologie senden!

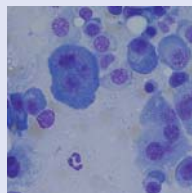

Akute Leukämie (ALL oder AML)

- PB:** - Morphologie (EDTA)
- Zellmarker (EDTA)
- FISH (EDTA)
- Molekulare Diagnostik (EDTA)
- Studie s. => Studienprotokoll für weitere Abnahmen

- KM:** - Morphologie (EDTA)
- Zellmarker (EDTA)
- FISH (EDTA)
- Chromosomenanalyse (Heparin) - nur bei ED!
wird an externes Labor weitergeleitet
- Studie s. => Studienprotokoll für weitere Abnahmen
- Molekulare Diagnostik (EDTA)
- **Stanzbiopsie** in die Pathologie senden!

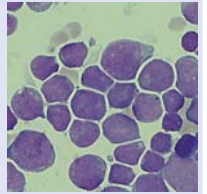

MDS oder MPN

- PB:** - Morphologie (EDTA)
- Molekulare Diagnostik (EDTA)

- KM:** - Morphologie (+ Eisenfärbung) (EDTA)
- FISH (EDTA)
- Molekulare Diagnostik (EDTA)
- Chromosomenanalyse (Heparin) - nur bei ED!
wird an externes Labor weitergeleitet
- **Stanzbiopsie** in die Pathologie senden!

