



JESSICA BEYERBACH

E-Mail: beyerbach@ifem.uni-freiburg.de

Tel.: +49 (0)761 203- 6660



STEFANIE BODE

E-Mail: bode@ifem.uni-freiburg.de

Tel.: +49 (0)761 203- 97648

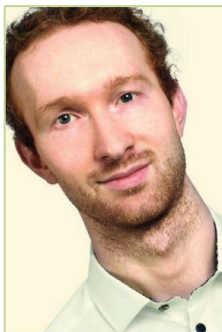

JULIAN EBLE

E-Mail: eble@ifem.uni-freiburg.de

Tel.: +49 (0)761 203- 97641



LOUISA HARMS

E-Mail: harms@ifem.uni-freiburg.de

Tel.: +49 (0)761 203- 96907



MEIK DANIEL KLEIN

E-Mail: klein@ifem.uni-freiburg.de

Tel.: +49 (0)761 203- 54222

Wissenschaftliche Hilfskräfte

Institut für Evidenz in der Medizin



JOHN NYIRENDA

E-Mail: *nyirenda@ifem.uni-freiburg.de*

Tel.: +49 (0)761 203- 97648