

## PD Info 4

**Universitäts-Frauenklinik  
Geburtshilfe und Perinatologie**

Ärztlicher Leiter  
Prof. Dr. med. H. J. Prömpeler

**Pränatalmedizin**

Telefon 0761 270-31840  
Hugstetterstr. 55  
79106 Freiburg

**Institut für Humangenetik**

Ärztliche Direktorin  
Frau Prof. Dr. med. Dr. Judith Fischer

**Genetische Beratungsstelle**

Telefon 0761 270-70560  
Telefax 0761 270-70180  
Breisacher Straße 33  
79106 Freiburg  
gb@uniklinik-freiburg.de  
www.uniklinikfreiburg.de/humangenetik

### Wie läuft die Punktion der Fruchtblase (Amniozentese) ab?

1. **Bestimmung der Größe und Lage des Kindes sowie des Plazentasitzes mit dem Ultraschallgerät**
2. **Desinfektion der Bauchdecke**
3. **Punktion durch die Bauchdecke**

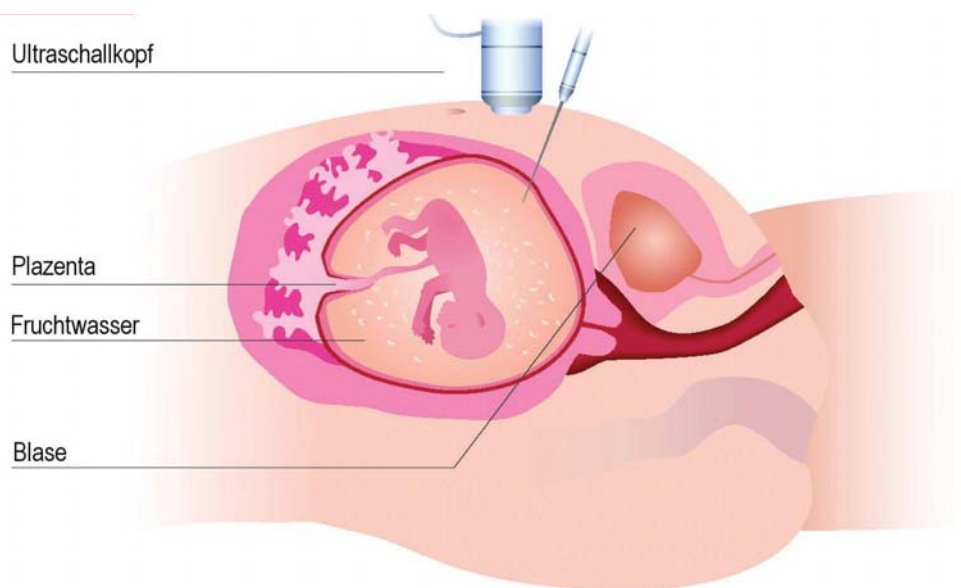

4. **Fruchtwasserentnahme durch Ansaugen in eine Spritze.**  
Das entnommene Fruchtwasser bildet sich innerhalb von etwa 30 Minuten wieder nach, die Gesamtmenge des Fruchtwassers beträgt ab der 14. Schwangerschaftswoche über 100 ml.
5. **Entfernen der Nadel**
6. **Heftpflasterverband**