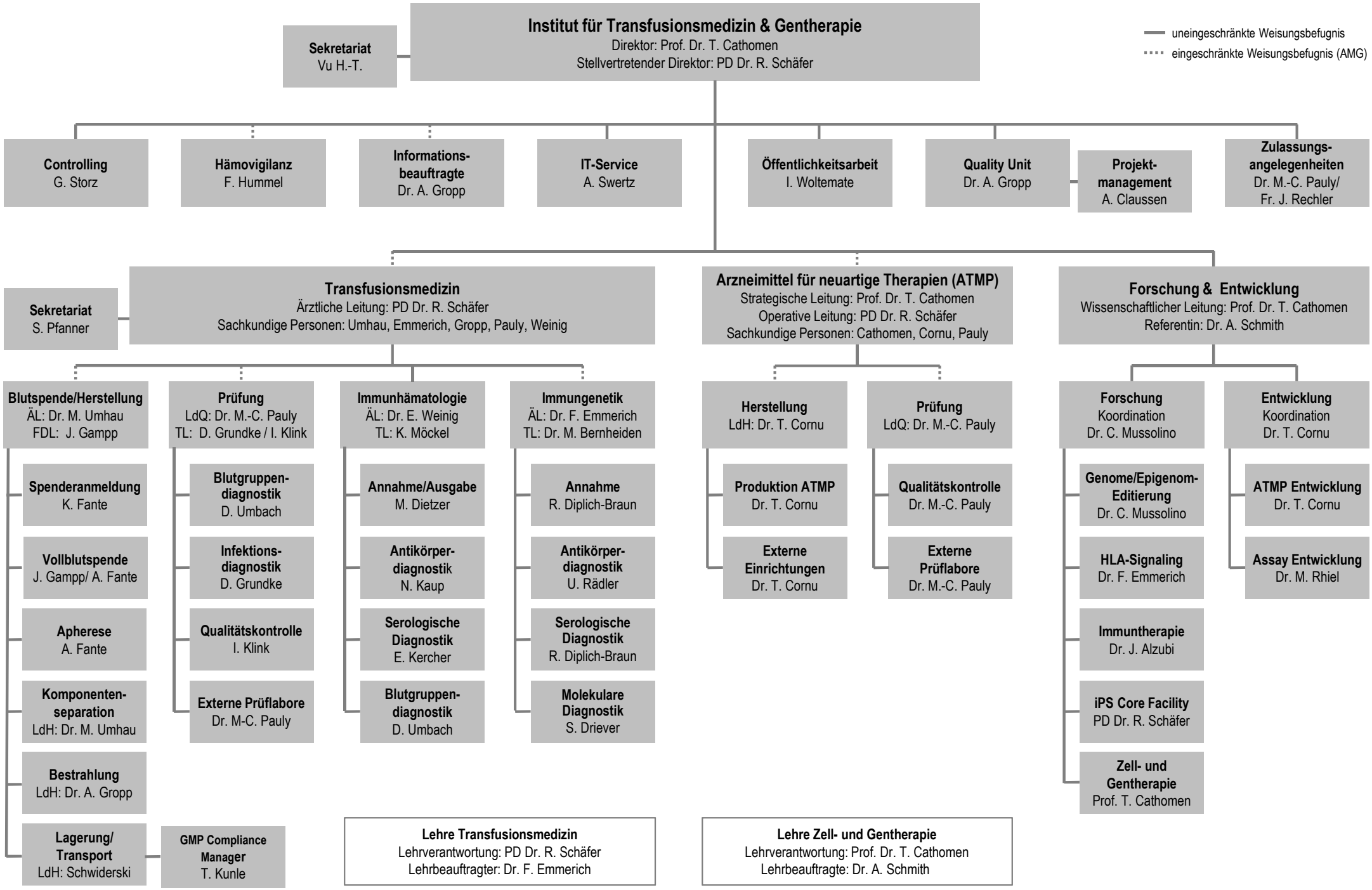
Institut für Transfusionsmedizin & Gentherapie
Direktor: Prof. Dr. T. Cathomen
Stellvertretender Direktor: PD Dr. R. Schäfer
Sekretariat
Vu H.-T.
uneingeschränkte Weisungsbefugnis
eingeschränkte Weisungsbefugnis (AMG)
Controlling
G. Storz
Hämovigilanz
F. Hummel
Informations-beauftragte
Dr. A. Gropp
IT-Service
A. Swertz
Öffentlichkeitsarbeit
I. Woltemate
Quality Unit
Dr. A. Gropp
Projekt-management
A. Claussen
Zulassungs-angelegenheiten
Dr. M.-C. Pauly/
Fr. J. Rechler
Sekretariat
S. Pfanner
Transfusionsmedizin
Ärztliche Leitung: PD Dr. R. Schäfer
Sachkundige Personen: Umhau, Emmerich, Gropp, Pauly, Weinig
Arzneimittel für neuartige Therapien (ATMP)
Strategische Leitung: Prof. Dr. T. Cathomen
Operative Leitung: PD Dr. R. Schäfer
Sachkundige Personen: Cathomen, Cornu, Pauly
Forschung & Entwicklung
Wissenschaftlicher Leitung: Prof. Dr. T. Cathomen
Referentin: Dr. A. Schmith
Blutspende/Herstellung
ÄL: Dr. M. Umhau
FDL: J. Gampp
Spenderanmeldung
K. Fante
Vollblutspende
J. Gampp/ A. Fante
Apherese
A. Fante
Komponenten-separation
LdH: Dr. M. Umhau
Bestrahlung
LdH: Dr. A. Gropp
Lagerung/ Transport
LdH: Schwiderski
GMP Compliance Manager
T. Kunle
Prüfung
LdQ: Dr. M.-C. Pauly
TL: D. Grundke / I. Klink
Blutgruppen-diagnostik
D. Umbach
Infektions-diagnostik
D. Grundke
Qualitätskontrolle
I. Klink
Externe Prüflabore
Dr. M-C. Pauly
Immunhämatologie
ÄL: Dr. E. Weinig
TL: K. Möckel
Annahme/Ausgabe
M. Dietzer
Antikörper-diagnostik
N. Kaup
Serologische Diagnostik
E. Kercher
Blutgruppen-diagnostik
D. Umbach
Immungenetik
ÄL: Dr. F. Emmerich
TL: Dr. M. Bernheiden
Annahme
R. Diplich-Braun
Antikörper-diagnostik
U. Rädler
Serologische Diagnostik
R. Diplich-Braun
Molekulare Diagnostik
S. Driever
Lehre Transfusionsmedizin
Lehrverantwortung: PD Dr. R. Schäfer
Lehrbeauftragter: Dr. F. Emmerich
Herstellung
LdH: Dr. T. Cornu
Produktion ATMP
Dr. T. Cornu
Externe Einrichtungen
Dr. T. Cornu
Prüfung
LdQ: Dr. M.-C. Pauly
Qualitätskontrolle
Dr. M.-C. Pauly
Externe Prüflabore
Dr. M.-C. Pauly
Lehre Zell- und Gentherapie
Lehrverantwortung: Prof. Dr. T. Cathomen
Lehrbeauftragte: Dr. A. Schmith
Forschung
Koordination
Dr. C. Mussolino
Genome/Epigenom-Editierung
Dr. C. Mussolino
HLA-Signaling
Dr. F. Emmerich
Immuntherapie
Dr. J. Alzubi
iPS Core Facility
PD Dr. R. Schäfer
Zell- und Gentherapie
Prof. T. Cathomen
Entwicklung
Koordination
Dr. T. Cornu
ATMP Entwicklung
Dr. T. Cornu
Assay Entwicklung
Dr. M. Rhiel