

Aggressive B-Zell-Lymphome

Verantwortlich: Dr. T. Strüßmann, Dr. F. Glatzki, PD. Dr. Reinhard Marks
Freigabe: Interdisziplinärer Qualitätszirkel
Stand 06/2024, gültig bis 06/2025
Version 1.6



Diffus großzelliges B-Zell Lymphom, EDlimitiertes Stadium

Evaluation Double Expressor-/ Double HIT- (DEL, DHL), COO-Status Bei DEL/DHL oder HGBL, NOS → s. Therapiepfad Hochmaligne B-Zell Lymphome (HGBL) mit MYC-R und BCL2-R und/oder BCL6-R, HGBL, NOS Double Expressor DLBCL

Bei CNS risk = CNS IPI 4-6 und/oder Hochrisiko-extranodaler Befall (Hoden, Mamma, Nebenniere):
Evaluation Primäre Intensivierung

Check Möglichkeit Studieneinschluss
<https://www.quickqueck.de/>

Therapiepfad 2022 aggressive B-Zell-Lymphome

◇ Entscheidungsrelevantes Staging

xy Medikamentöse Therapie

▭ Studie/Klinische Beobachtung

xy Standardtherapie

St I-II Entscheidungskriterien

s. Nachsorgeplan

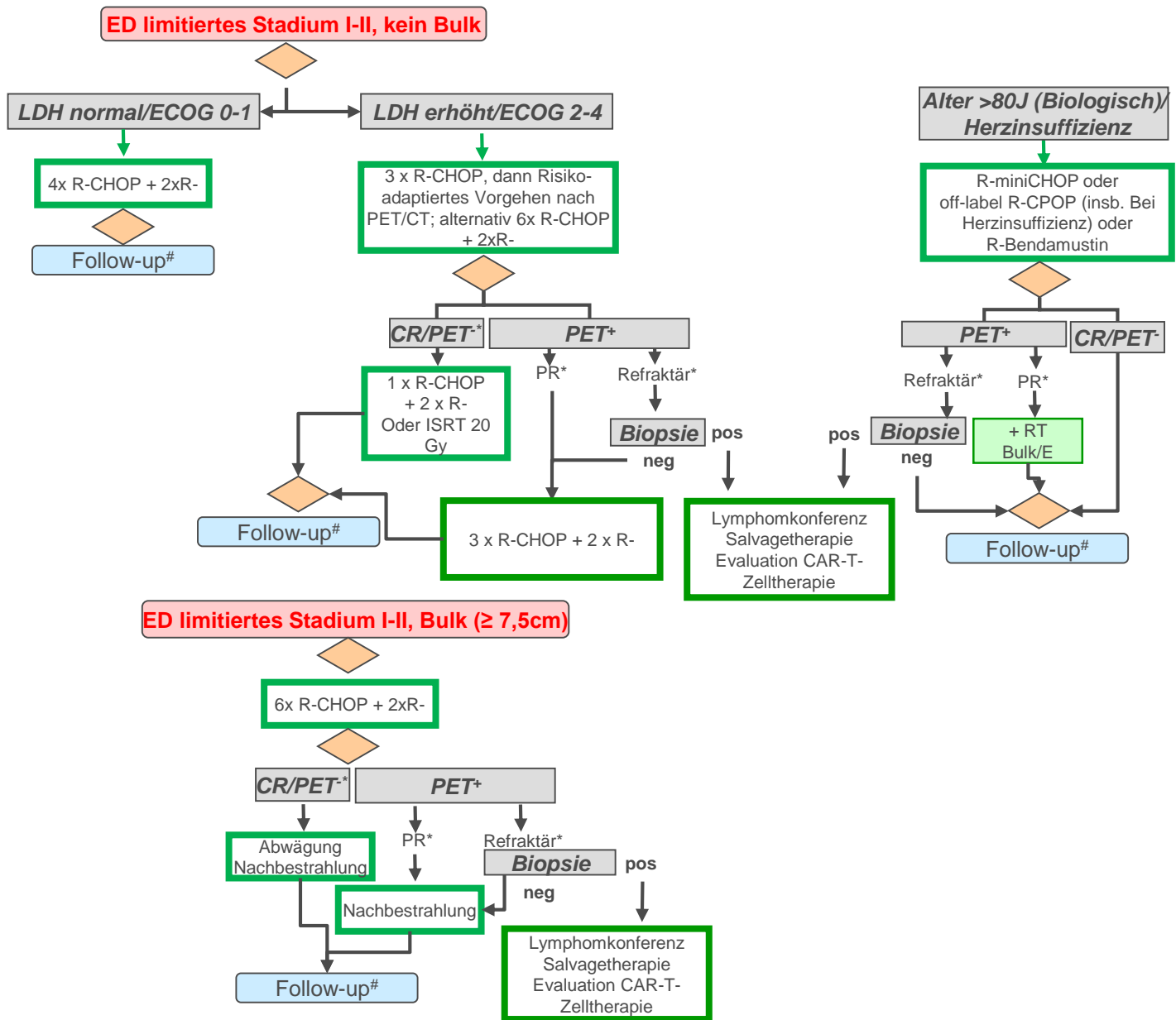

* According to Cheson et al. Cheson BD, Fisher RI, Barrington SF, et al. Recommendations for initial evaluation, staging, and response assessment of Hodgkin and non-Hodgkin lymphoma: the Lugano classification. J Clin Oncol 2014; 32:3059.

Diffus großzelliges B-Zell Lymphom, ED fortgeschrittenes Stadium

Evaluation Double Expressor-/ Double HIT- (DEL,DHL), COO-Status **Bei DEL/DHL oder HGBL, NOS** → s. Therapiefad Hochmaligne B-Zell Lymphome (HGBL) mit MYC-R und BCL2-R und/oder BCL6-R, HGBL, NOS Double Expressor DLBCL

Bei CNS risk = CNS IPI 4-6 und/oder Hochrisiko-extranodaler Befall (Hoden, Mamma, Nebenniere): **Evaluation Primäre Intensivierung**

Check Möglichkeit Studieneinschluss: <https://www.quickcheck.de>

Therapiefad 2022 aggressive B-Zell-Lymphome

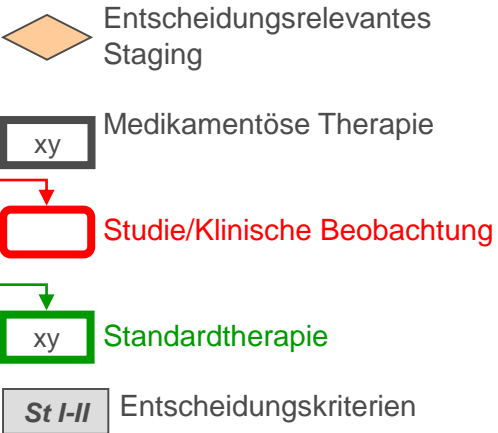

s. Nachsorgeplan

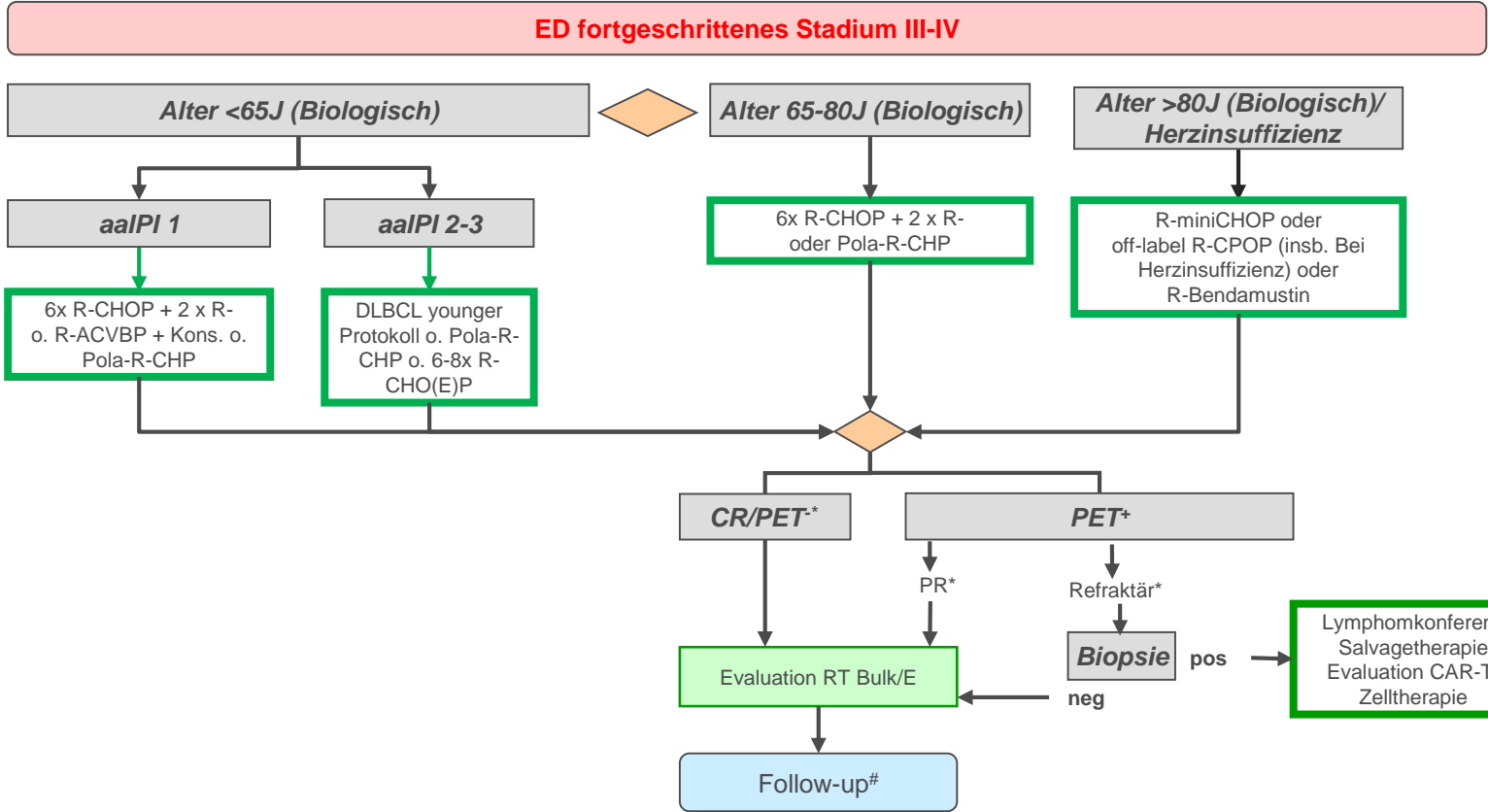

* According Cheson et al. Cheson BD, Fisher RI, Barrington SF, et al. Recommendations for initial evaluation, staging, and response assessment of Hodgkin and non-Hodgkin lymphoma: the Lugano classification. J Clin Oncol 2014; 32:3059.

Diffus großzelliges B-Zell Lymphom, Rezidiv/Refraktär

Check Möglichkeit Studieneinschluss:
<https://www.quickcheck.de>

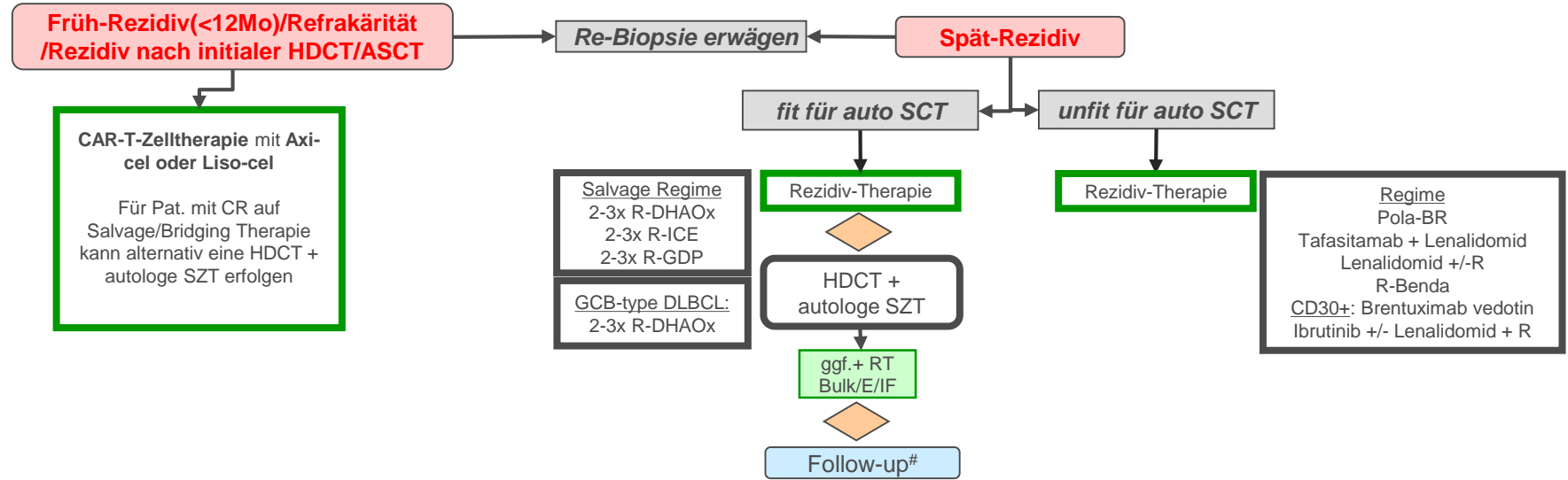

Therapiepfad 2022 aggressive B-Zell-Lymphome

Entscheidungsrelevantes Staging

Medikamentöse Therapie

Studie/Klinische Beobachtung

Standardtherapie

Entscheidungskriterien

s. Nachsorgeplan

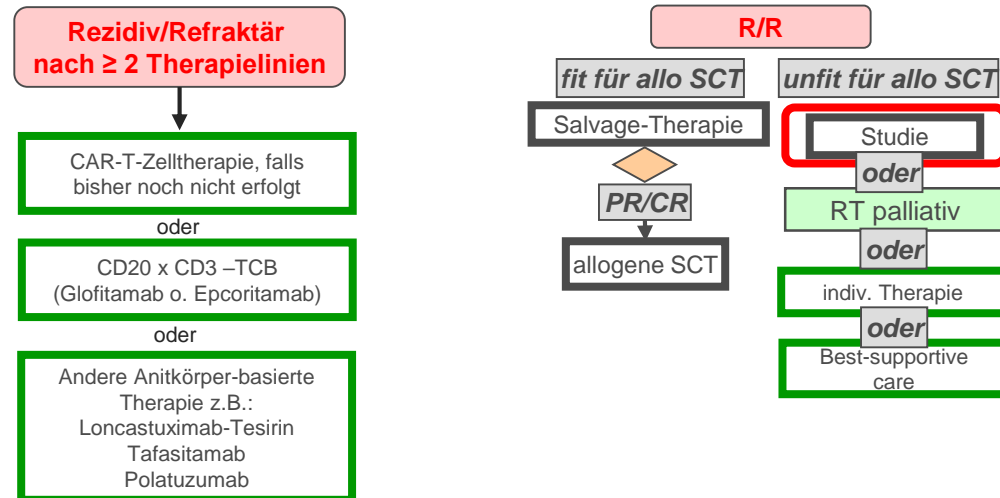

* According Cheson et al. Cheson BD, Fisher RI, Barrington SF, et al. Recommendations for initial evaluation, staging, and response assessment of Hodgkin and non-Hodgkin lymphoma: the Lugano classification. J Clin Oncol 2014; 32:3059.

Hochmaligne B-Zell Lymphome (HGBL) mit *MYC-R* und *BCL2-R* und/oder *BCL6-R*

Hochmaligne B-Zell Lymphome (HGBL), NOS

Double Expressor DLBCL oder DLBCL mit CNS IPI 4-6

Check Möglichkeit Studieneinschluss:
<https://www.quickqueck.de>

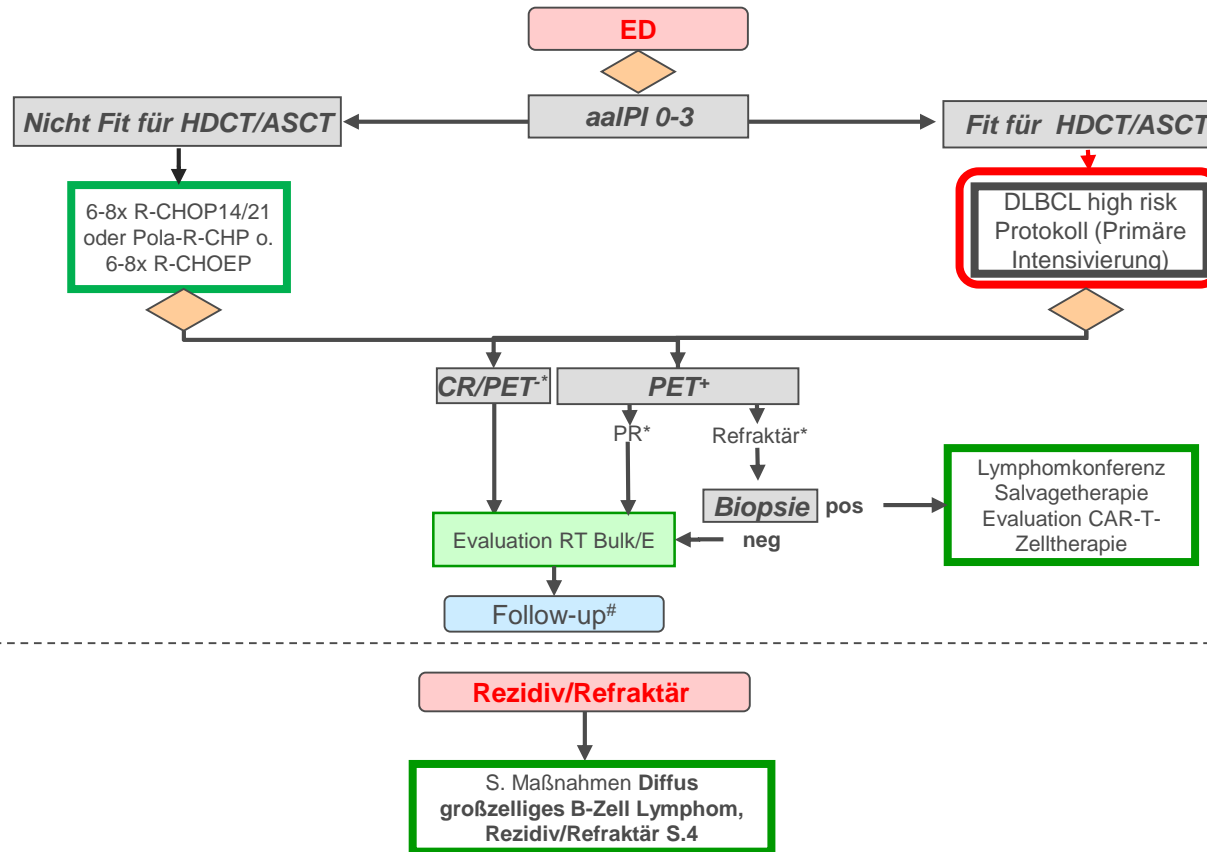

Therapiepfad 2022 aggressive B-Zell-Lymphome

- Entscheidungsrelevantes Staging
- Medikamentöse Therapie
- Studie/Klinische Beobachtung
- Standardtherapie
- Entscheidungskriterien
- # s. Nachsorgeplan

* According Cheson et al. Cheson BD, Fisher RI, Barrington SF, et al. Recommendations for initial evaluation, staging, and response assessment of Hodgkin and non-Hodgkin lymphoma: the Lugano classification. J Clin Oncol 2014; 32:3059.

Primär mediastinales B-Zell Lymphom

Check Möglichkeit Studieneinschluss:
<https://www.quickcheck.de>

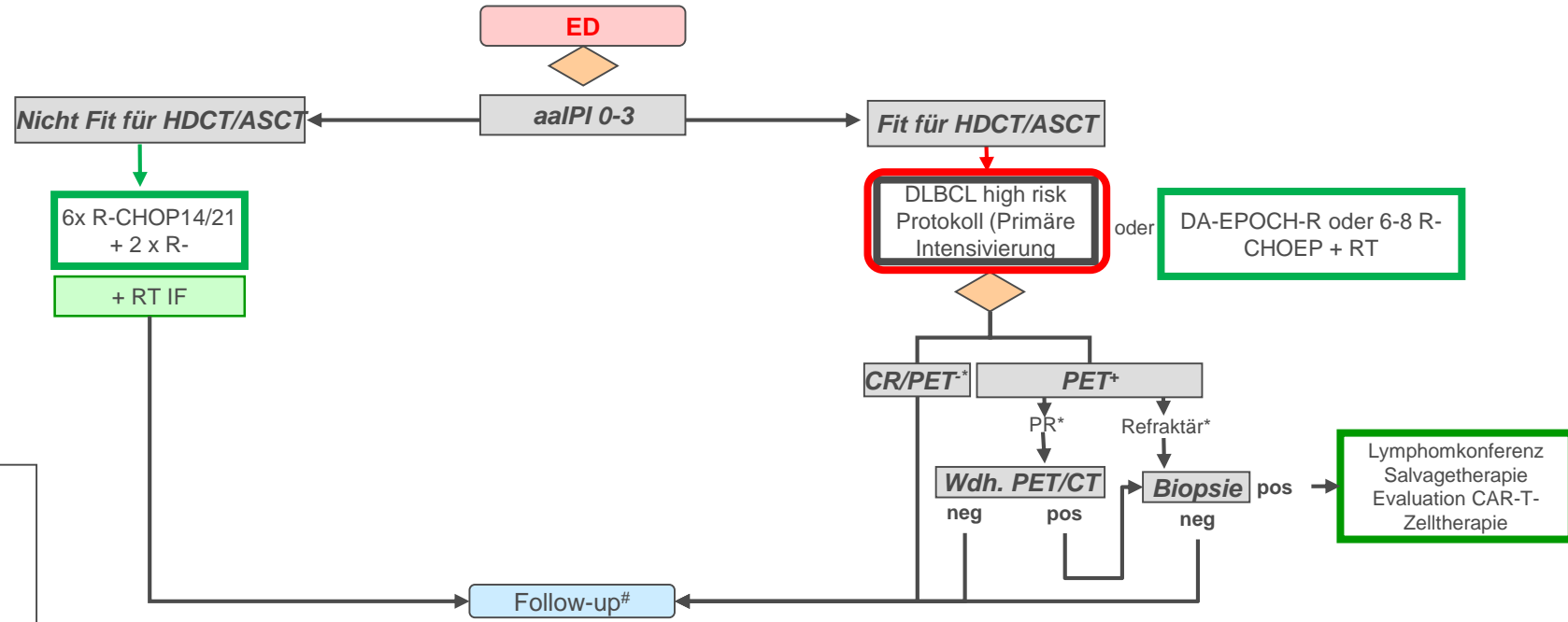

Therapiepfad 2022 aggressive B-Zell-Lymphome

- Entscheidungsrelevantes Staging
- Medikamentöse Therapie
- Studie/Klinische Beobachtung
- Standardtherapie
- Entscheidungskriterien
- # s. Nachsorgeplan

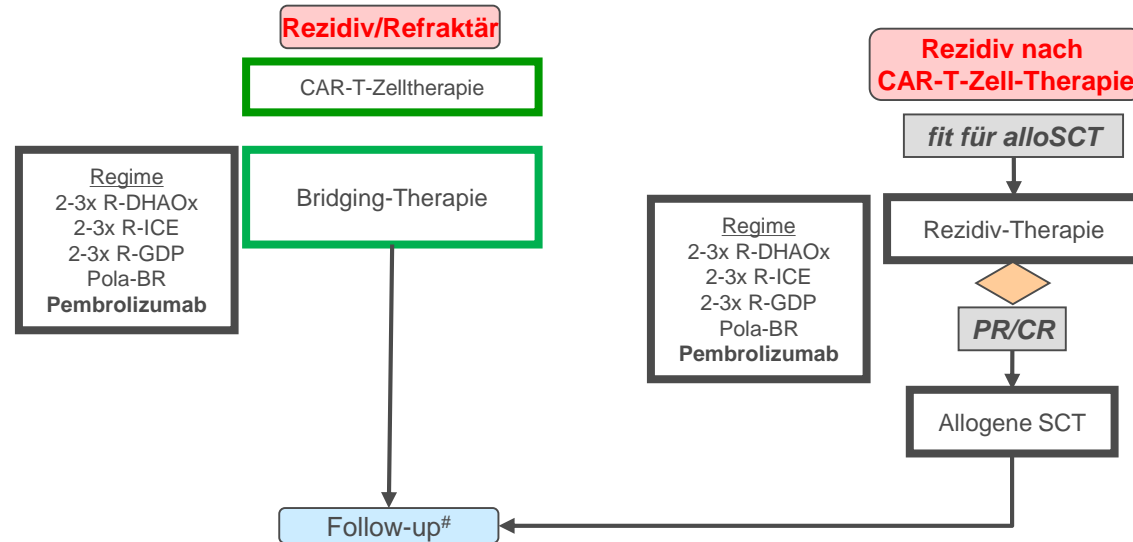

* According Cheson et al. Cheson BD, Fisher RI, Barrington SF, et al. Recommendations for initial evaluation, staging, and response assessment of Hodgkin and non-Hodgkin lymphoma: the Lugano classification. J Clin Oncol 2014; 32:3059.

Gültigkeit	Datum der Aktualisierung	Version	Änderung	Verantwortliche
November 2014 – November 2016	18.11.2014	1.1		M. Bischoff, PD Dr. r. Marks
September 2017 – September 2019	20.09.2017	1.2	Anpassung der Verantwortlichen, Folie 2 entfernt, Folie 3 und 4 hinzugefügt	Dr. T. Strüßmann, PD Dr. R. Marks
Oktober 2019 – Oktober 2020	07.11.2019	1.2	Verlängerung der Gültigkeit	Dr. T. Strüßmann, PD Dr. R. Marks
September 2020 – September 2021	09.09.2020	1.3	Folie 3 hinzugefügt, Verlängerung der Gültigkeit	Dr. T. Strüßmann, PD Dr. R. Marks
September 2021 – September 2022	09.11.2021	1.3	Verlängerung der Gültigkeit	Dr. T. Strüßmann, PD Dr. R. Marks
September 2022 – September 2023	27.09.2022	1.4	Inhaltliche Aktualisierung der Folien	Dr. T. Strüßmann, PD Dr. R. Marks
Oktober 2023 – Oktober 2024	05.10.2023	1.5	Folie 4: Hinzunahme CD20 x CD3 - TCB (Glofitamab o. Epcoritamab)	Dr. T. Strüßmann, PD Dr. R. Marks
Juni 2024 – Juni 2025	28.06.2024	1.6	Inhaltliche Aktualisierung der Folien, Anpassung der Verantwortlichen	Dr. T. Strüßmann, Dr. F. Glatzki, PD Dr. R. Marks