Geschäftsbereich 3 – Dienstleistungen

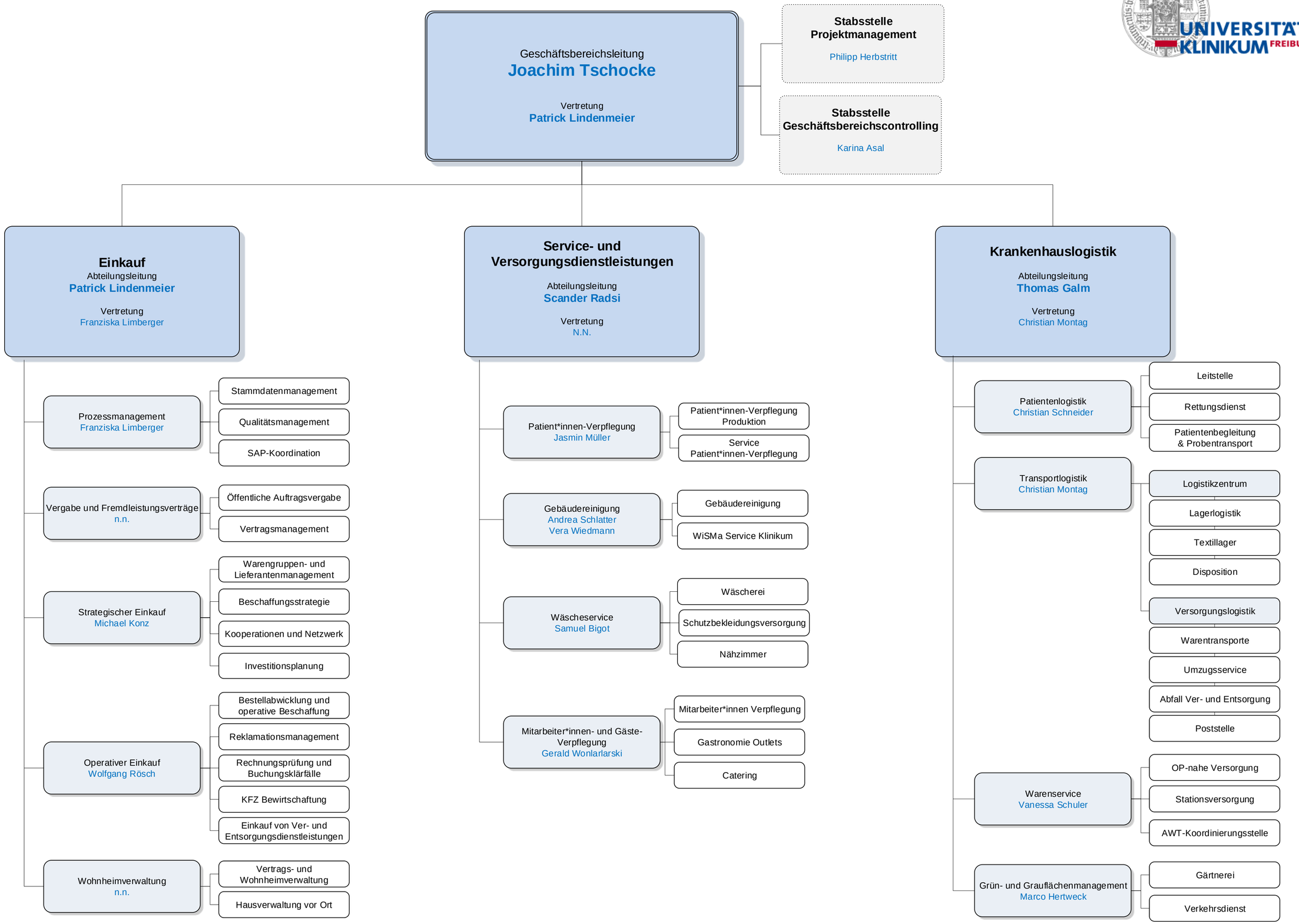

Gültig ab: 01.03.2026