Geschäftsbereich 3 – Dienstleistungen

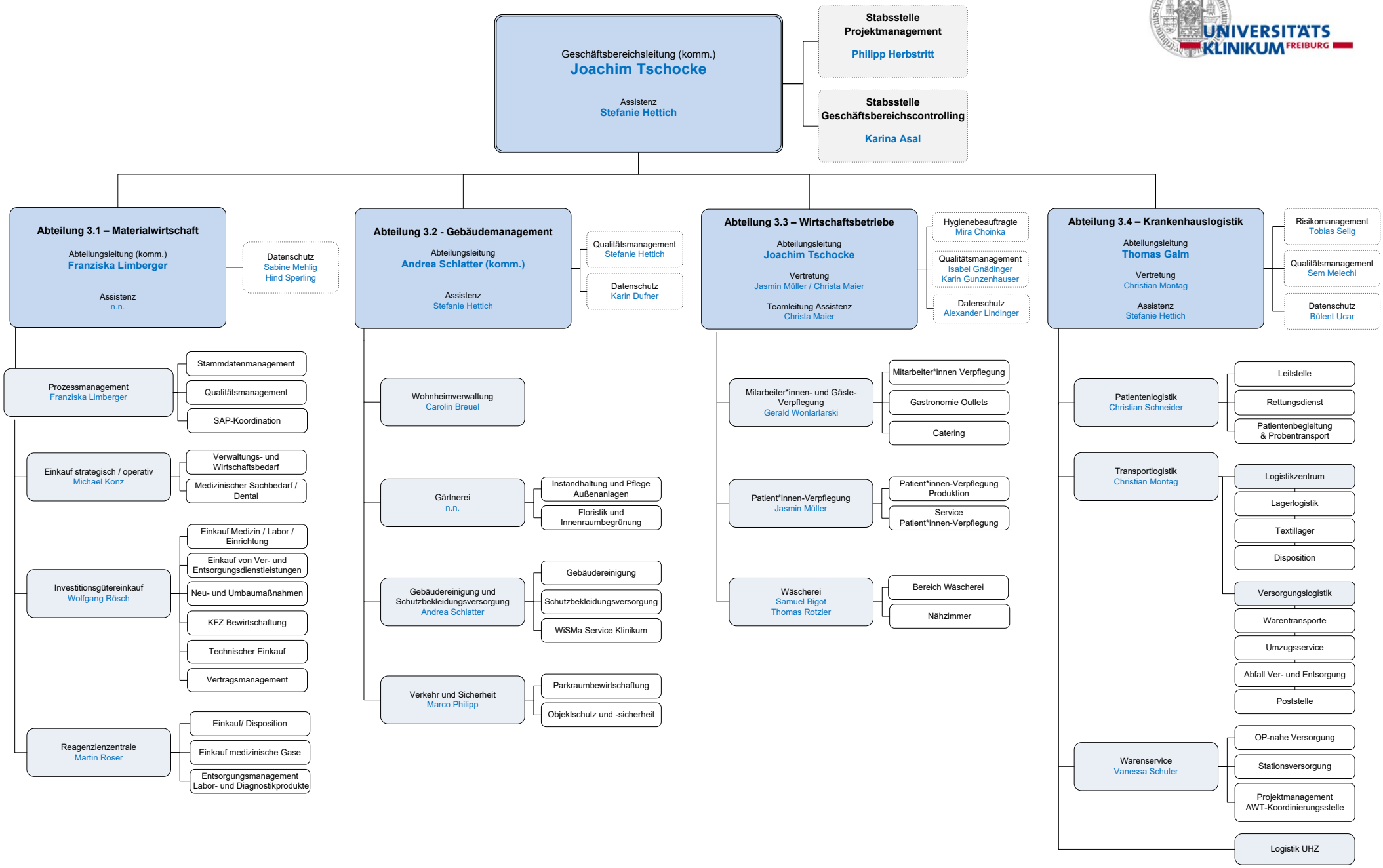

01.07.2025